PROGRAMA

DE LOS

4.º CAMPEONATOS NACIONALES DE BOLOS

"SANTIAGO GALAS ARCE"

INDIVIDUALES Y POR PAREJAS
DE 1975

PROGRAMA OFICIAL

BOLERA CUBIERTA

CENTRO SOCIAL "SANTIAGO GALAS ARCE"
23 Y 24 AGOSTO

HONTORIA - CABEZON DE LA SAL

EDIFICIO CENTRAL DEL C. S. SANTIAGO GALAS ARCE

PROGRAMA

DE LOS

4.º CAMPEONATOS NACIONALES DE BOLOS

"SANTIAGO GALAS ARCE"

INDIVIDUALES Y POR PAREJAS
DE 1975

PROGRAMA OFICIAL

BOLERA CUBIERTA

CENTRO SOCIAL "SANTIAGO GALAS ARCE"
23 Y 24 AGOSTO

HONTORIA - CABEZON DE LA SAL

Excmo. Sr. D. SANTIAGO GALAS ARCE
(Socio Fundador del C. S. Santiago Galas)

Saluda

Nuevamente con Vds., jugadores, aficionados y simpatizantes de este noble deporte de los bolos, para celebrar el Cuarto Campeonato Nacional Santiago Galas Arce.

A las Federaciones Nacional y Cántabra, que con la ayuda que nos prestan se hace realidad la organización de estos Campeonatos, perpetuando, año tras año, la memoria de quien fue nuestro insigne Fundador, Don Santiago Galas.

A todos, nuestra más cordial bienvenida, y el deseo de que los mismos se realicen con el agrado de todos.

Atentamente,
CENTRO SOCIAL

NORMAS PARA EL IV CAMPEONATO NACIONAL "SANTIAGO GALAS ARCE" DE BOLOS

PARA JUGADORES DE PRIMERA CATEGORIA

SE CELEBRARA LOS DIAS 23 Y 24 DE AGOSTO

Las inscripciones podrán dirigirse al Centro Social Santiago Galas Arce de Hontoria, antes del día 31 de julio.

El sorteo para las tiradas de clasificación de Campeonato Individual y por Parejas se celebrará en la Federación Cántabra de Bolos el día 3 de agosto, celebrándose las tiradas de clasificación para parejas e individual del 6 al 20 de agosto. — Reservamos los días 14, 15 y 16 de agosto para otras Federaciones.

Se clasificarán 8 parejas para jugar el Campeonato por Parejas, que se celebrará el día 23 de agosto, a partir de las 9,30 de la mañana. Las semifinales partirán de cero bolos, y comenzarán a las 5,30 de la tarde. Se clasificarán 16 jugadores para jugar el Campeonato Individual, que se celebrará el día 24 de agosto, a partir de las 9,30 de la mañana. Los cuartos de final partirán de cero bolos, y comenzarán a las 5,30 de la tarde.

No serán consideradas inscritas las parejas en las que no figure el nombre de los dos componentes, pudiendo éstos formar las parejas por jugadores de distintas Peñas.

El orden de tiradas y el horario se hará público en la Prensa, quedando eliminados la pareja o jugador que no estén presentes a la hora de efectuar sus tiradas.

Estos Campeonatos Nacionales Santiago Galas Arce, de Bolos, se realizan bajo el patrocinio de la Federación Nacional de Bolos y la supervisión técnica de la Federación Cántabra de Bolos.

PUNTUABLE PARA EL CAMPEONATO DE "SELECCION NACIONAL"

RELACION DE PREMIOS EN METALICO DEL CAMPEONATO NACIONAL "SANTIAGO GALAS ARCE"

PREMIOS POR PAREJAS:

1.ª Pareja clasificada	10.000 ptas.
2.ª " "	8.000 "
3.ª " "	6.000 "
4.ª " "	4.000 "
5.ª a 8.ª pareja clasificada ...	2.000 "

PREMIOS INDIVIDUALES:

Campeón	6.000 ptas.
Subcampeón	4.000 "
Tercer clasificado	3.000 "
Cuarto "	2.000 "
Quinto al octavo	1.000 "
Noveno al 16.º clasificado ...	750 "

La Junta Directiva

COMISION DE HONOR

Excmo. Sr. D. Tomás Pelayo Ros.
Delegado Nacional de Educación Física y Deportes.

Excmo. Sr. D. Carlos García - Mauriño.
Gobernador Civil de Santander.

Excmo. Sr. D. Modesto Piñeiro Ceballos.
Presidente de la Diputación Provincial.

Excma. Sra. D.ª Edme'Bardales Castillo de Galas.

Sr. D. Marcelo Galas Bardales.
(Socios Fundadores del C. S. Santiago Galas Arce).

Sr. D. Julián Gutiérrez Sánchez.
Presidente de la Federación Española de Bolos.

Sr. D. Ramón Bustamante Quijano.
Presidente de Honor de la Federación Española de Bolos.

Ilmo. Sr. D. Juan José Pérez de la Torre.
Delegado Provincial de Educación Física y Deportes.

Sr. D. Guillermo Martínez Conde.
Presidente de la Federación Cántabra de Bolos.

Sr. D. Ambrosio Calzada Hernández.
Alcalde del Ayuntamiento de Cabezón de la Sal.

Sr. D. José Antonio Cabrero y Torres Quevedo.
Presidente de Honor de la Federación Cántabra de Bolos.

COMISION EJECUTIVA

PRESIDENTE:

Don Santiago Ruiz de la Riva
Presidente del Centro Social

VOCALES:

Don Jaime Fernández Molleda
Don José Luis Zubizarreta Soto
Don Víctor Manuel Bueno Escalante
Don Agustín Escalante Saiz

COMITE DE COMPETICION

PRESIDENTE:

Don José R. Sánchez Mier
Vicepresidente de la F. C. B.

VOCALES:

Don Segundo Herrera Santos
Don Gonzalo Díaz de la Riva
Don Carlos Llera Eguren
Don Pablo García Suárez

****
***
**
*

RESULTADO DE LOS CAMPEONATOS NACIONALES "SANTIAGO GALAS ARCE", DE BOLOS

Año 1970:	Lucas Arenal - Federación Cántabra	637 bolos
Año 7973:	Dionisio Hoyos - Federación Cántabra	369 bolos
Año 1973:	J. Peña - V. Quintana (parejas) - F. Cántabra	485 bolos
Año 1974:	E. Antonio Rodríguez - Federación Cántabra	372 bolos
Año 1974:	Calixto García - E. Antonio Rodríguez (parejas) ...	500 bolos

OTRAS COMPETICIONES SOCIALES

Competición individual para jugadores de Primera Categoría

Competición individual para jugadores de Segunda Categoría

Competición individual para jugadores aficionados

Competición individual infantil

Competiciones para jugadores de Segunda Categoría

TEXTIL SANTANDERINA, S. A.

Fábrica de Hilados, Tejidos, Tintes y Acabados,

Especialidad en Sábanas confeccionadas "BOREAL"

y Tejidos para ropa de trabajo e Industriales

CABEZON DE LA SAL (Santander)

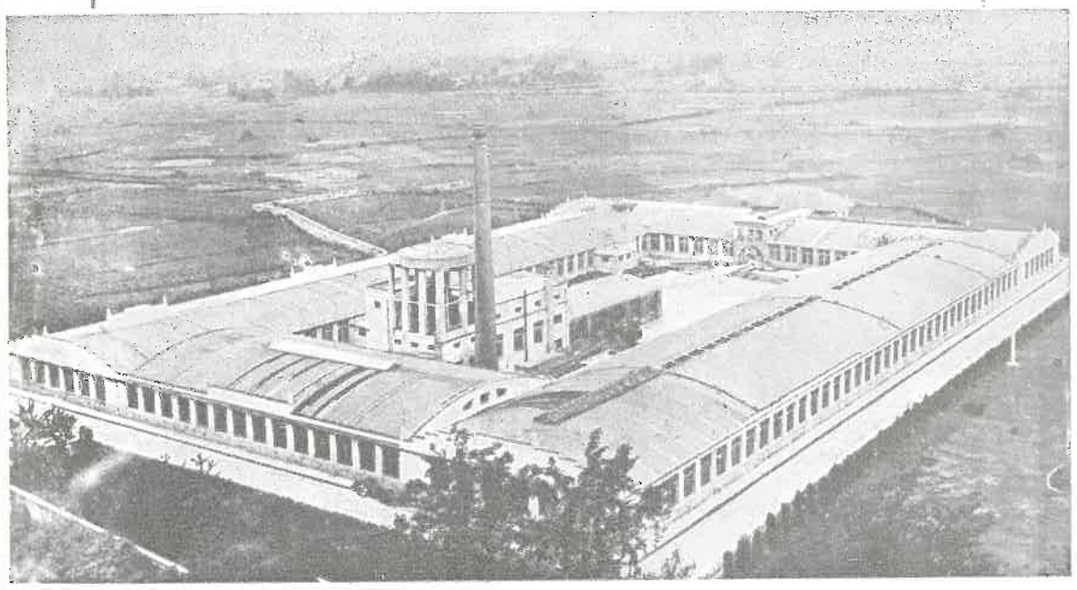

PROGRAMA

DE LOS

4.º CAMPEONATOS NACIONALES DE BOLOS

"SANTIAGO GALAS ARCE"

INDIVIDUALES Y POR PAREJAS
DE 1975

PROGRAMA OFICIAL

BOLERA CUBIERTA

CENTRO SOCIAL "SANTIAGO GALAS ARCE"
23 Y 24 AGOSTO

HONTORIA - CABEZON DE LA SAL