XXXII Campeonato de España Individual de Veteranos

Bolera Vecinal "San Román" de VIÉRNOLES

GOBIERNO de CANTABRIA
CONSEJERÍA DE CULTURA, TURISMO Y DEPORTE

31 DE JULIO Y 1 DE AGOSTO DE 2004

(En caso de lluvia, se trasladará a la Bolera Municipal "Severino Prieto")

AYUNTAMIENTO DE TORRELAVEGA
CONCEJALIA DE DEPORTES

VIERNOLES
JUNTA VECINAL

FCB

AGRUPACION BOLISTICA SAN ROMAN VIERNOLES

bolos

GOBIERNO
de
CANTABRIA

CONSEJERÍA DE CULTURA, TURISMO Y DEPORTE

Cantabria
Infinita

Francisco Javier López Marcano
Consejero de Cultura, Turismo y Deporte del Gobierno de Cantabria

Viérnoles acogerá una nueva edición del Campeonato de España de Bolos de Veteranos, una de las citas deportivas que calificaría de imprescindibles dentro del intenso y apretado programa deportivo que se desarrolla en nuestra región durante estas fechas.

Este Campeonato es una buena oportunidad para disfrutar de la maestría y el buenhacer de aquellos que han llenado de éxitos y nos han echo testigos de jornadas memorables de bolos en los distintos corros de Cantabria. Ser veteranos en un deporte como éste, es también ser maestro, y a buen seguro que los jugadores que toman parte de este evento deportivo mostrarán sus cualidades a un público entusiasta y conocedor de esta disciplina tan arraigada en nuestra cultura.

Desde estas líneas, quisiera felicitar a los organizadores de este Campeonato, cuyo trabajo e ilusión se verá recompensado por el éxito tanto deportivo como de público pues estoy seguro, que los aficionados a los bolos volveremos a encontrarnos en las gradas de Viérnoles, expectantes y deseosos de contemplar una serie de partidos de gran calidad.

TIENDAS
CONEXION
amena
auna
distribuidor oficial
TORRELAVEGA
902 010 153
AHORA
TU MOVIL
GRATIS
www.tiendasconexion.com
SIEC
AENOR
Gestión Ambiental
CGM-00/114
AENOR
ER
Empresa Registrada
ER-0259/2/00
www.siecsa.com
siecsa@siecsa.com
SIECSA CONSTRUCCIÓN Y SERVICIOS, S.A.

Blanca Rosa Gómez Morante
Alcaldesa del Excmo. Ayuntamiento de Torrelavega

TRADICIÓN Y VETERANÍA

Lo más preciado de las maderas de nuestros montes se transfigura en el torno para volver, un año más, a escuchar el retinglar de los bolos con el campeonato de España de veteranos: esta vez en el marco incomparable del corro de Viérnoles, el pueblo de las más noble arquitectura del término de Torrelavega, bajo la sombra del Dobra, centinela de nuestra Historia.

Quienes habéis recorrdio largas trayectorias bolísticas y os reunís en este encuentro llegados desde los rincones má dispares os erigís, en estos días, en baluartes de la más valiosa de nuestras tradiciones: aquella que perdura invariable, fundiendo arte y disciplina y forjando una de las más sólidas identidades de Nuestra Tierra. Torrelavega no ha sido ajena a esta historia de maestros, certámenes e incluso leyendas de los bolos. Por ello quiero desde estas líneas y en nombre de toda la cuidadanía que se hace anfitriona vuestra haceros acreedores a la más complacida de las estancias.

Estamos seguros que el buen hacer tras la entrega de años al arte del birle, destrezas de la mano o el pulgar, el pie bien afirmado en la tierra de la bolera y la camaradería que se forja a golpes de "chicos" y partidos se va a mostrar en todo su esplendor para entretenimiento y entusiasmo de quienes se acerquen a ver el evento: espectáculo del vuelo de las maderas y festejo de la gente arremolinada en su perímetro.

Para este regalo que afianza lo mejor de nuestras tradiciones y lo más saludable de nuestras costumbres, quiero en nombre de todas las personas avecindaddas en Torrelavega y su municipio no sólo daros la bienvenida -a los de aquí y a los de más lejos-, sino las gracias por vuestra fehaciente dedicación y voluntad inalterable de seguir deleitándonos, con la veteranía a cuestas, con el noble deporte cuyos sonidos vienen componiendo la más bella de las melodías estivales de nuestros pueblos.

Ánimo, y ***-caigan los que caigan-*** *que ganéis todos.*

ALMACENES LAVIN, S.A.®

FABRICA DE BLOQUES Y TUBOS DE HORMIGON

Materiales de Construcción

AENOR ER Empresa Registrada ER-1256/2/00

CERTIFIED IQNet QUALITY SYSTEM

EXPOSICION, OFICINAS Y ALMACEN:
Avda. Palencia, 115 - Tel. y Fax 942 800 110 - 39300 **TORRELAVEGA**
FABRICA: B.º de Hoz, 14 - Tel. 942 808 406 - Fax 942 808 407 - 39315 **VIERNOLES**
EXPOSICION: Centro Comercial Altamira (Champion) - Tel. 942 897 067 - Fax 942 897 067 - 39300 **TORRELAVEGA**
HIPERMERCADO: Polígono Elegarán, Parcela 8, Naves A, B, C - Tel. y Fax 942 253 463
39608 CACICEDO DE CAMARGO

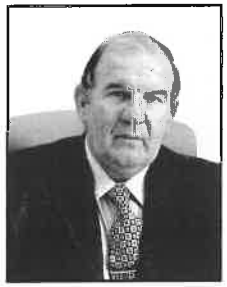

Fernando Diestro Gómez
Presidente de la Federación Cántabra de Bolos

La localidad de Viérnoles, a las faldas del Monte Dobra, recupera lentamente la actividad bolística.

Y lo hace ahora organizando su Junta Vecinal un Campeonato de España de la categoría de veteranos. Comienzan así a dar fruto los esfuerzos del Ayuntamiento de Torrelavega y de la propia Junta Vecinal cuando hace dos años ponían en marcha la bolera de "San Román" y en la que pudimos ver a dos equipos formados íntegramente por jugadores de Torrelavega.

Se recuperaba así una actividad que siempre estuvo presente entre los vecinos de Viérnoles, que llegaron a contar no hace muchos años con tres boleras y con varias Peñas. Creemos que este esfuerzo que realiza ahora nuevamente la Junta Vecinal debe animar a los vecinos a plantearse la creación de una nueva Peña que tome las riendas de la actividad bolística en el pueblo, muy especialmente en las generaciones más jóvenes que se han perdido una buena parte de las tradiciones seculares de nuestras gentes.

Como presidente de la Federación Cántabra de Bolos quiero enviar a los participantes, especialmente a los que vienen de otras regiones, aunque muchos de ellos cántabros, mi agradecimiento por su generoso esfuerzo en seguir practicando el juego autóctono de nuestra Cantabria. Ellos son el ejemplo a seguir para no perder nuestras tradiciones.

En la confianza de que la actividad bolística de Viérnoles tendrá continuidad, quiero expresar mi deseo de una buena organización y que los frutos de este Campeonato de España de Veteranos se recojan contando el año próximo con una Peña Bolística en ese pueblo de Viérnoles. Por San Jorge lo veremos.

Cafetería
OSLO

c/. Lucio Mediavilla, 1 - Teléfono 942 89 56 44
39300 TORRELAVEGA (Cantabria)

TELNOR, S.L.

- ESTUDIOS Y PROYECTOS ELECTRICOS
- ALUMBRADO INDUSTRIAL Y PUBLICO
- SISTEMAS DE MEDIDA ELECTRICA
- CENTROS DE TRANSFORMACION
- INSTALACIONES INDUSTRIALES
- AUTOMATIZACION Y CONTROL
- MANTENIMIENTO ELECTRICO
- BOBINADO DE MOTORES

Apdo. 269 - B.º Villafranca - Campuzano
Tels. 942 891 898 - 942 891 343 - Fax 942 893 636
39300 TORRELAVEGA (Cantabria)

Higinio Terán Acebo
Presidente de la Junta Vecinal de Viérnoles

La designación de Viérnoles como sede para la celebración del XXXII Campeonato Nacional Individual de Veteranos de Bolo Palma ha supuesto una gran satisfacción para todos nosotros.

Viérnoles ha sido un lugar de gran tradición bolística y por ello, desde esta Junta Vecinal, no hemos ahorrado esfuerzo para que este evento esté al nivel que se espera.

Y ello, por tratarse de un juego que forma parte del acervo cultural y forma de ser de las gentes de Cantabria, así como por los jugadores que participan en él. Jugadores que fueron nuestros ídolos y que hoy son nuestros maestros.

En nombre de los vecinos de Viérnoles, quiero dar la bienvenida a todos los que se acerque a disfrutar de este campeonato, desear suerte a los participantes y que todos disfrutemos de un fin de semana bolístico en un marco excepcional como es la bolera de San Román del pueblo de Viérnoles.

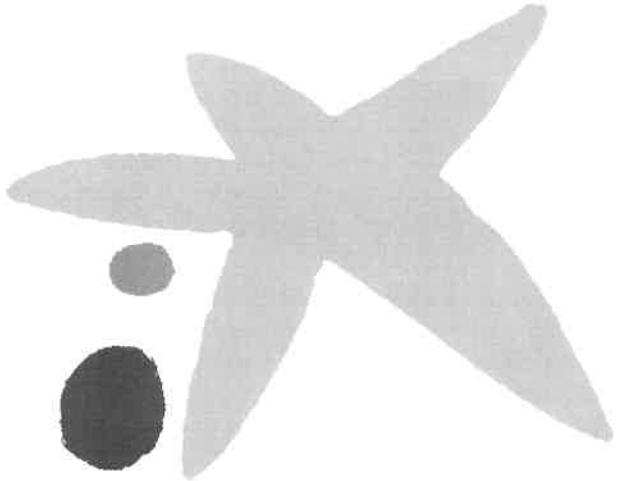

"la Caixa"

Avenida España
Av. España, 19
39300 Torrelavega
Tels. 942 80 70 88 - 942 80 71 36
Fax 942 83 50 82

ORGANIZACIÓN

SUPERVISIÓN Y CONTROL
D. ROMÁN ABAD ZAMANILLO

DELEGADO FEDERATIVO
D. JACINTO PELAYO BENITO

ANOTADORES
D.ª GEMA ABAD ZAMANILLO
D. JOSÉ A. PÉREZ DÍAZ
D.º ANASTASIO VELARDE MERINO

ARREGLO DE CUTÍO
D. EMILIO VELARDE DE LA SOTA
D. GENARO FERNÁNDEZ ZUBIZARRETA

ARAMADORES
OSCAR CABRERO ABAD
RUBÉN CASANOVA SÁIZ
DAVID COBO GUTIÉRREZ
ÁLVARO SAÑUDO DÍAZ
CARLOS NORIEGA GONZÁLEZ
LUIS ÁNGEL VELARDE GUTIÉRREZ
PABLO ORTEGA VELARDE

ÁRBITROS
D.ª LIDIA RUIZ SALMÓN
D.º LUIS MOLLEDA GONZÁLEZ

ABANDERADOS MONTAÑESAS
SARA COBO GUTIÉRREZ
ANDREA VACA GONZÁLEZ
M.ª MERCEDES PIRIS FERNÁNDEZ
SANDRA VELARDE SANDOVAL
BEATRIZ GUTIÉRREZ BARREDO
ANA BENIC VELARDE
ELSA ZUNZUNEGUI PRADO
EDUARDO VELARDE ABAD
ALBA ZAYAGO VELARDE

PARTICIPANTES

FEDERACIÓN CÁNTABRA	EDUARDO FERNÁNDEZ BARDALES (Campeón de España de Veteranos 2003) ÁNGEL LAVÍN TRUEBA ADOLFO GUTIÉRREZ OTÍ ÁNGEL ESCALONA CIANCA JOSÉ A. SÁINZ PRUNEDA RAMÓN CANAL MARTÍNEZ JOSÉ M.ª GUTIÉRREZ ABÍN VICTORIANO SOBERÓN SÁNCHEZ UBALDO RODRÍGUEZ DEL PRADO
FEDERACIÓN ASTURIANA	RAMÓN TAMÉS BLANCO RAÚL CUÉ NORIEGA
FEDERACIÓN MADRILEÑA	FERNANDO FERNÁNDEZ COSSÍO
FEDERACIÓN ANDALUZA	JOSÉ M. GARCÍA GÓMEZ SANTOS FERNÁNDEZ RUIZ
FEDERACIÓN GUIPUZCOANA	LUIS RODRÍGUEZ RODRÍGUEZ
FEDERACIÓN CATALANA	JUAN M. PÉREZ GONZÁLEZ

ORDEN DE TIRADAS

Día 31-7-2004 - 10 H. - Bolera San Román - Viérnoles

1.- Ramón Canal Martínez
2.- Santos Fernández Ruiz
3.- Angel Escalona Cianca
4.- Victoriano Soberón Sánchez
5.- Juan M. Pérez González
6.- Ramón Tamés Blanco
7.- José A. Sáinz Pruneda
8.- Luis Rodríguez Rodríguez
9.- José M.ª Gutiérrez Abín
10.- Raúl Cué Noriega
11.- Fernando Fernández Cossío
12.- Angel Lavín Trueba
13.- Eduardo Fernández Bardales
14.- Adolfo Gutiérrez Otí
15.- José M. García Gómez
16.- Ubaldo Rodríguez del Prado

Día 31-7-2004 - 16 H. - Bolera San Román - Viérnoles

LOS 16 PARTICIPANTES EN ORDEN INVERSO
A LOS BOLOS DERRIBADOS

Día 1-8-2004 - 16 H. - Bolera San Román - Viérnoles

CUARTOS DE FINAL, SEMIFINAL Y FINAL

Agrupación Bolística
SAN ROMAN

VIERNOLES - TORRELAVEGA

Vehiculos Industriales y Turismos
Recuperación de Piezas
Compra-Venta

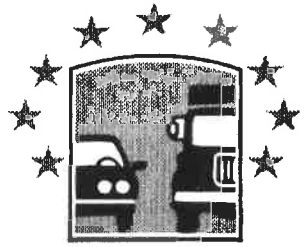

DESGUACE Y AUTOMOVILES
BECERRIL SL

Teléfs. 942 88 47 95 - 942 88 41 05
Teléf. 639 30 33 95
Telf. Fax 942 80 74 48

Barrio de Hoz
39315 VIERNOLES
TORRELAVEGA (Cantabria)

Carrocerías Gutiérrez Cobo, s. l.

Teléf. y Fax 942 843 108
39350 **HINOJEDO**
(Cantabria)

Punto de Venta
HYUNDAI

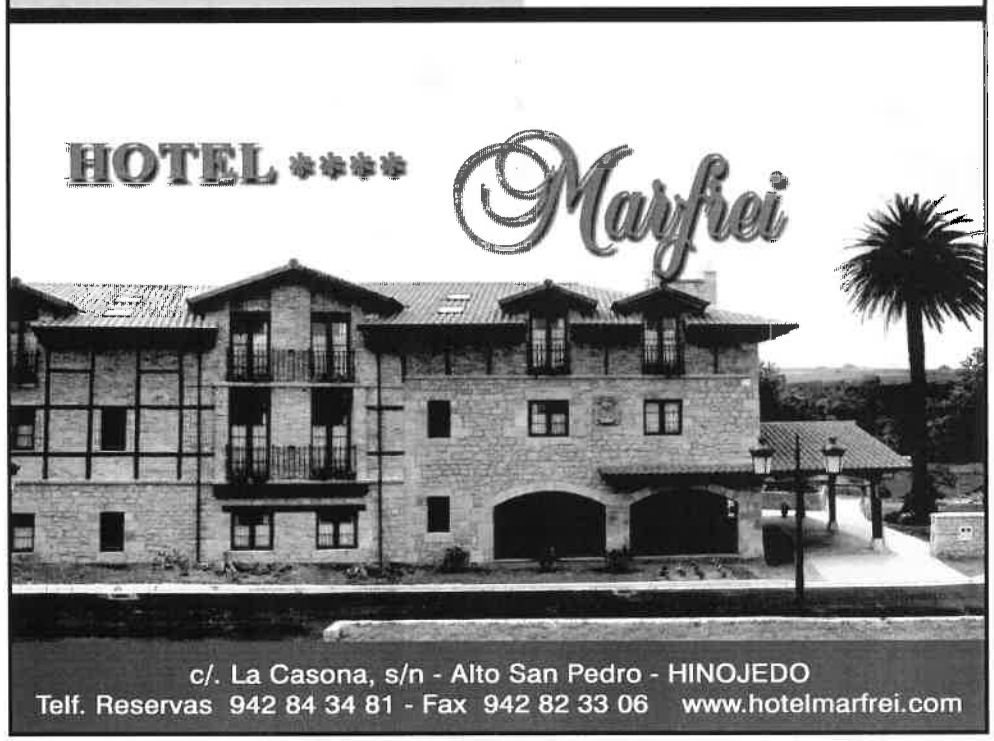

VIÉRNOLES

Viérnoles atesora numerosos vestigios de nuestra historia, prueba del asentamiento humano desde las primeras épocas: en nuestro monte Dobra se encontró el ara dedicado al dios Erudito. También hay vestigios arquitectónicos, tanto religiosos como civiles, de épocas medievales. Viérnoles fue asentamiento de importantes linajes como los de Velarde, Bustamante, Casteñeda o Ceballos entre otros. También se conservan ejemplos de la laboriosidad de sus gentes, algunas llegadas de otras regiones, como las ferrerías o molinos de ribera.

Este lugar requiere un paseo por sus barrios, como Herrera, Paramenes, Rodanil, Ríoarriba, donde parece que la historia se ha detenido.

Viérnoles también ha sido cuna de ilustres personajes como Gregorio Lasaga Larreta, Serafín Escalante y, más recientemente, del poeta Ángel Laguillo de la Fuente.

Y si importante es nuestro patrimonio cultural, no lo es menos los enclaves naturales. Al amparo del monte Dobra hay lugares tan especiales como el área recreativa de La fuente de Las Palomas o el pico "la Capía" desde donde se divisa toda la cuenca del Besaya.

Por ello, como una parte más de esta Cantabria Infinita, os invitamos a visitar Viérnoles: no os defraudará.

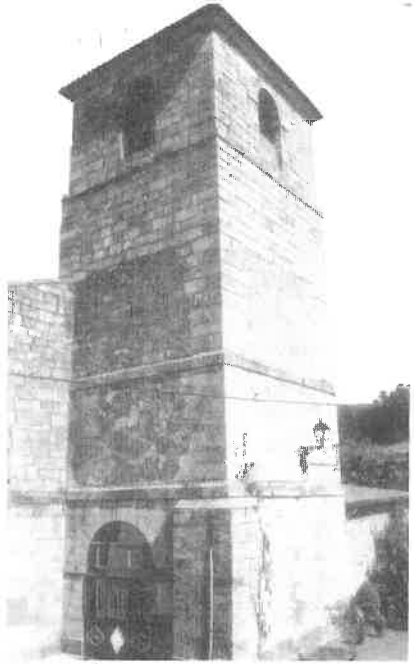

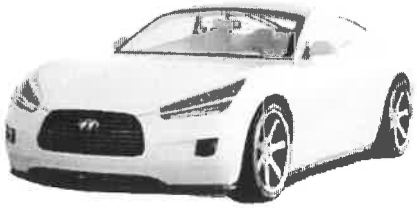

Carrocerías
Gutiérrez Cobo, s. l.

Teléf. y Fax 942 843 108
39350 HINOJEDO
(Cantabria)

Punto de Venta
HYUNDAI

HOTEL ****
Marfrei

c/. La Casona, s/n - Alto San Pedro - HINOJEDO
Telf. Reservas 942 84 34 81 - Fax 942 82 33 06 www.hotelmarfrei.com

VIÉRNOLES

Viérnoles atesora numerosos vestigios de nuestra historia, prueba del asentamiento humano desde las primeras épocas: en nuestro monte Dobra se encontró el ara dedicado al dios Erudito. También hay vestigios arquitectónicos, tanto religiosos como civiles, de épocas medievales. Viérnoles fue asentamiento de importantes linajes como los de Velarde, Bustamante, Casteñeda o Ceballos entre otros. También se conservan ejemplos de la laboriosidad de sus gentes, algunas llegadas de otras regiones, como las ferrerías o molinos de ribera.

Este lugar requiere un paseo por sus barrios, como Herrera, Paramenes, Rodanil, Ríoarriba, donde parece que la historia se ha detenido.

Viérnoles también ha sido cuna de ilustres personajes como Gregorio Lasaga Larreta, Serafín Escalante y, más recientemente, del poeta Ángel Laguillo de la Fuente.

Y si importante es nuestro patrimonio cultural, no lo es menos los enclaves naturales. Al amparo del monte Dobra hay lugares tan especiales como el área recreativa de La fuente de Las Palomas o el pico "la Capía" desde donde se divisa toda la cuenca del Besaya.

Por ello, como una parte más de esta Cantabria Infinita, os invitamos a visitar Viérnoles: no os defraudará.

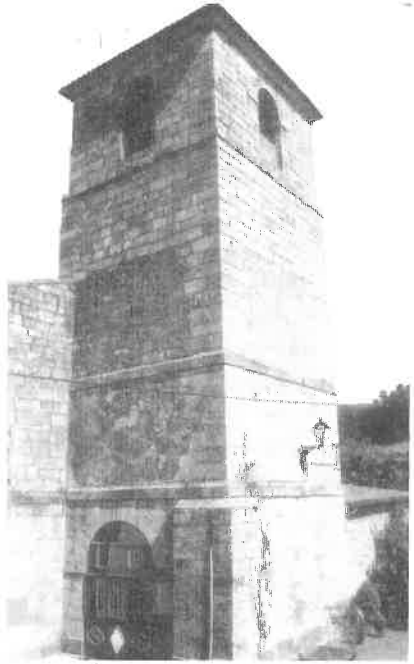

CARNICERIA
CHARCUTERIA

Ganadería Propia

ROBERTO

CARNES DE PASTOS
EMBUTIDOS ARTESANOS
POLLERIA-SALCHICHERIA

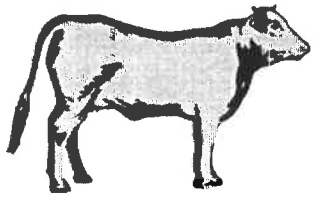

C/ Cid, 8 - TORRELAVEGA • Tel. 942 082 849 - Movil 637 507 531

Trofeos
MORAN

Barrio El Pozo, H 14
Teléf. 942 82 48 49
39313 POLANCO

Calle La Llama, 4
Teléf. 942 80 38 53
39300 TORRELAVEGA

General Dávila, 260 B
Teléf. 942 33 28 70
39006 SANTANDER

LA BOLERA DE "SAN ROMÁN"

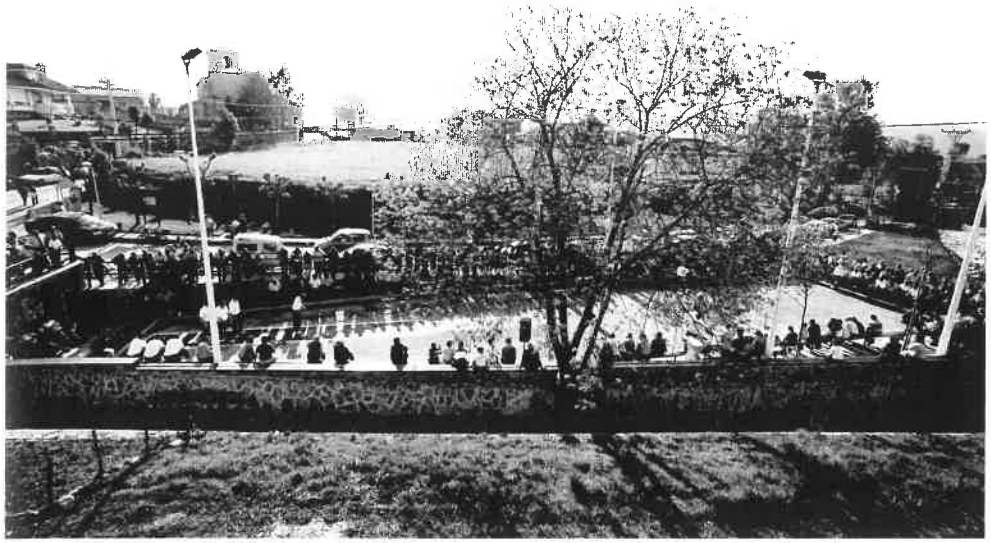

Viérnoles siempre fue un lugar donde el deporte de los bolos ha estado muy arraigado. Aquí llegaron a existir cinco boleras, si bien, con el paso del tiempo llegaron a desaparecer.

Por ello, la Junta Vecinal, conocedora de nuestras tradiciones, se hizo eco de la aspiración vecinal a recuperar la práctica de este deporte y en la legislatura pasada (1999-2003), iniciamos las gestiones para construir una bolera, adquiriendo terreno y luego, cediéndolo al Ayuntamiento de Torrelavega para que llevara a cabo su construcción.

La bolera, puesta bajo al advocación del patrono del pueblo, San Román, fue inaugurada el día 23 de abril de 2003, siendo Alcalde de Torrelavega D. Francisco Javier López Marcano y Presidente de la Junta Vecinal Higinio Terán Acebo.

Contamos con la Agrupación Bolística "San Román", entidad que es la encargada de organizar concursos y actividades, con gran éxito de participación y que ha de constituir en poco tiempo, semilla de buenos jugadores y jugadoras de bolos.

La bolera ha sido, desde su inauguración, no solo el lugar donde los vecinos, y gentes de otros lugares, han vuelto a jugar a los bolos, sino también, un punto de encuentro y reunión vecinal como ha sido tradicional en nuestra región.

CATEGORÍA DE VETERANOS

Un poco de historia

Cuando en 1921 se disuelve la Federación Bolística Montañesa, primer intento de unificar criterios y reglas entre los distintos pueblos de la región, presidida por D.Darío Gutiérrez, la "Cuerda Royalty" –grupo de amigos que se reúne en la cafetería Royalty de Santander- toma la iniciativa de organizar competiciones de carácter provincial. En 1929 organizan una gran competición que tenía por premio un bonito y valioso trofeo donado por la familia real y que pasó a conocerse como la Copa de la Reina, en honor a Victoria Eugenia, la esposa del rey Alfonso XIII. Por aquel entonces la familia real veraneaba en el Palacio de La Magdalena y por medio de amistades se pudo conseguir el trofeo.

Se jugaba por parejas y para llevársela en propiedad había que ganarla dos años consecutivos o tres alternos. Las partidas se desarrollaron en las boleras de "El Alcázar, después fábrica de cervezas Cruz Blanca, y el triunfo correspondió a los torrelaveguenses Manuel Gándara y Ramón Mallavia. Su nombre se inscribe en el trofeo y al año siguiente lo devuelven para jugarlo de nuevo, siendo ahora los triunfadores los zurdos de Bielva y Mazcuerras, Rogelio González y Jesús Sánchez. En esta segunda edición se permite la participación de jugadores de otras regiones aunque la idea no tiene éxito.

Los problemas en aceptar la reglamentación hacían peligrar la continuidad del trofeo. La marcha de la familia real al exilio tras la proclamación de la II República puso fin a este nuevo intento de contar con un campeonato para toda la provincia. La Copa de la Reina queda "escondida" y reaparece en 1970. Al año siguiente la Federación acuerda que se juegue en Comillas, bolera de "El Choza", entre los participantes de aquella época, todos ellos ya entrados en años. El triunfo fue para Francisco Villar, un cántabro afincado en tierras asturianas que se llevó el preciado trofeo para Gijón.

Éste fue el punto de partida de la categoría de veteranos. En aquellas fechas todas las categorías de edad y de juego estaban reguladas excepto la de mayores, que se veían relegados a abandonar los bolos cuando las fuerzas iban mermando. En 1972 se juega el primer campeonato provincial que gana Rufino Igareda "Finín". Animados por el éxito, ese mismo año se juega en el viejo corro de "La Carmencita" un torneo de veteranos en el que participan jugadores de toda España y que gana Ramón Mallavia.

Es en 1973 cuando la Federación Española pone en juego el primer Campeonato de España de Veteranos, que se juega en Cartes y que termina con el triunfo de Francisco Villar, el mismo que dos años antes se llevó la Copa de la Reina. Pasados los años, en 1994, su viuda entregó la Copa de la Reina a la Federación Cántabra de Bolos, que tomó el acuerdo de guardar el valioso trofeo para el futuro museo y poner en juego todos los años una reproducción del mismo, naturalmente para la categoría de veteranos.

JOSÉ ÁNGEL HOYOS PEROTE
Vicepresidente de la F.C.B.

CAMPEONATO DE ESPAÑA

Año	Localidad	Campeón	Bolos	Subcampeón	Bolos
1973	Cartes	Francisco Villar	488	Ramón Mallavia	455
1974	Quijas	Rufino Díaz	492	Aureliano Marcos	455
1975	Madrid	Calixto García	461	Ramón Mallavia	435
1976	Santander	Calixto García	479	Ramón Mallavia	473
1977	Cádiz	Valentín González	489	Calixto García	489
1978	Tanos	Ramón Mallavia	608	Rogelio Ruiz	602
1979	Santander	Rufino Díaz	631	Calixto García	621
1980	Roiz	Valentín González	668	Calixto García	654
1981	Sarón	Ángel Soberón	685	Valentín González	653
1982	Cicero	Ángel Soberón	627	Calixto García	585
1983	Torrelavega	Ángel Soberón	640	M. Gómez Urtiaga	607
1984	Sarón	Ángel Soberón	642	Braulio Ríos	619
1985	Cóo de Buelna	Manuel Cobo	654	Marcos Maza	629
1986	Sarón	Manuel Cobo	625	Ángel Soberón	615
1987	Vill. Villaescusa	José Luis Canive	673	Ramón Tezanos	663
1988	Villacarriedo	Ramón Tezanos	644	Marcos Maza	602
1989	Vega Villafufre	Manuel Cobo	628	Ramón Tezanos	622
1990	Porrúa-Llanes	Ramón Tezanos	654	José Luis Canive	626
1991	Oruña	Ramón Tezanos	651	José Luis Canive	622
1992	Corvera	Manuel Sousa	687	Ramón Tezanos	687
1993	Vispieres	Manuel Pelayo	621	Manuel Sousa	608
1994	Madrid	Ramón Tezanos	657	Manuel Domínguez	649
1995	Cádiz	Manuel Domínguez	658	Manuel Pelayo	647
1996	Torrelavega	Manuel Domínguez	653	Ramón Tezanos	639
1997	Eibar	Gumersindo Rubín	645	Teodosio Fernández	643
1998	Panes	Ángel Lavín	646	Manuel Domínguez	614
1999	Barcelona	Ángel Lavín	647	Manuel Domínguez	605
2000	Vill. Villaescusa	Teodosio Fdez.	657	Adolfo Gutiérrez	657
2001	Barcenilla	Adolfo Gutiérrez	684	Teodosio Fernández	654
2002	Roiz	Ángel Lavín	660	Manuel Revuelta	653
2003	Santander	Eduardo Fernández	668	J.A. Sáiz "El Belga"	666
2004	Viérnoles				

ANOTACIONES

	1.º Con.	2.º Con.	Cuartos	Semif.	Final	Total	Puesto
Ramón Canal Martínez	..... +	..... +	..... +	..... +	..... =	.....	.....
Santos Fernández Ruiz	..... +	..... +	..... +	..... +	..... =	.....	.....
Angel Escalona Cianca	..... +	..... +	..... +	..... +	..... =	.....	.....
Victoriano Soberón Sánchez	..... +	..... +	..... +	..... +	..... =	.....	.....
Juan M. Pérez González	..... +	..... +	..... +	..... +	..... =	.....	.....
Ramón Tamés Blanco	..... +	..... +	..... +	..... +	..... =	.....	.....
José A. Sáinz Pruneda	..... +	..... +	..... +	..... +	..... =	.....	.....
Luis Rodríguez Rodríguez	..... +	..... +	..... +	..... +	..... =	.....	.....
José M.ª Gutiérrez Abín	..... +	..... +	..... +	..... +	..... =	.....	.....
Raúl Cué Noriega	..... +	..... +	..... +	..... +	..... =	.....	.....
Fernando Fernández Cossío	..... +	..... +	..... +	..... +	..... =	.....	.....
Angel Lavín Trueba	..... +	..... +	..... +	..... +	..... =	.....	.....
Eduardo Fernández Bardales	..... +	..... +	..... +	..... +	..... =	.....	.....
Adolfo Gutiérrez Otí	..... +	..... +	..... +	..... +	..... =	.....	.....
José M. García Gómez	..... +	..... +	..... +	..... +	..... =	.....	.....
Ubaldo Rodríguez del Prado	..... +	..... +	..... +	..... +	..... =	.....	.....

AVE MARIA

AYUNTAMIENTO
DE TORRELAVEGA
Concejalía de Deportes

>t<
TORRELAVEGA
cerca de todo

XXXII Campeonato de España Individual de Veteranos

Bolera Vecinal "San Román" de VIERNOLES

GOBIERNO de CANTABRIA
CONSEJERÍA DE CULTURA, TURISMO Y DEPORTE

31 DE JULIO Y 1 DE AGOSTO DE 2004

(En caso de lluvia, se trasladará a la Bolera Municipal "Severino Prieto")

AYUNTAMIENTO DE TORRELAVEGA
CONCEJALIA DE DEPORTES

VIERNOLES JUNTA VECINAL

FCB

AGRUPACION BOLISTICA SAN ROMAN VIERNOLES